

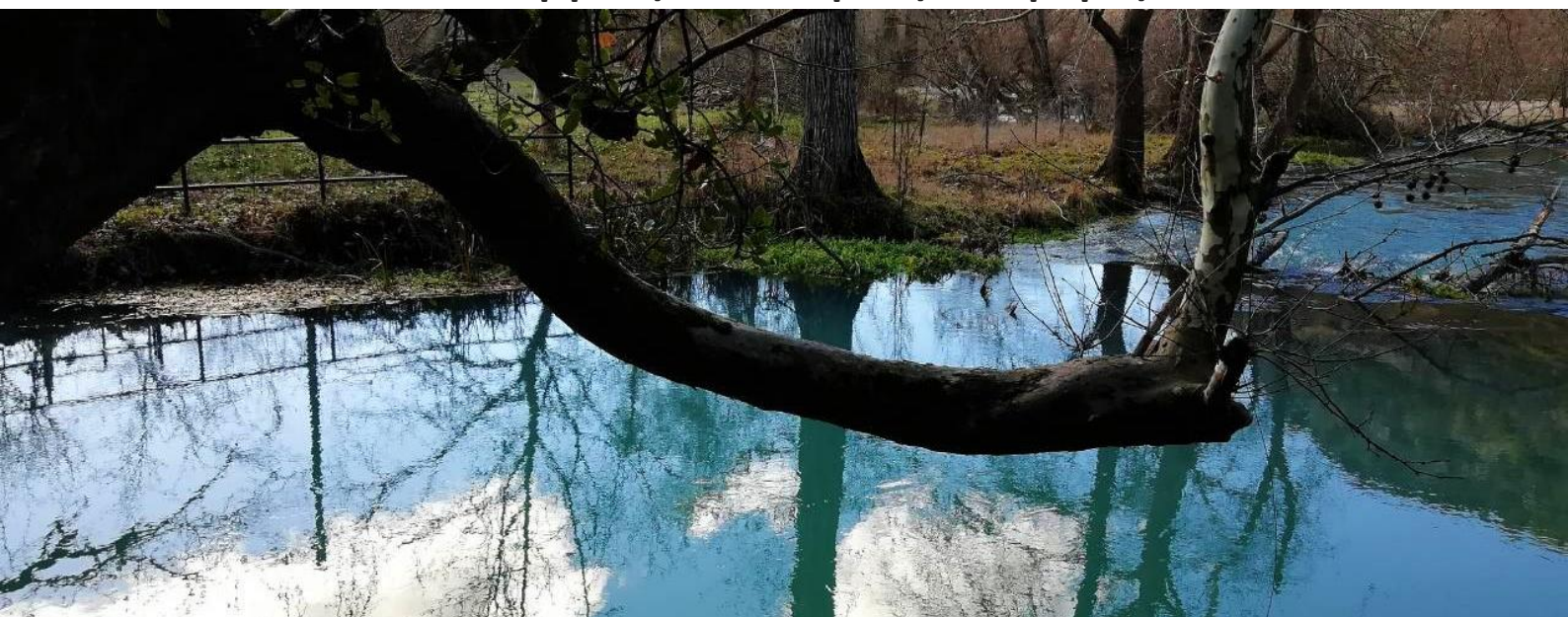

Εκπαιδευτική περιβαλλοντική εκδρομή
Ακολουθώντας το νερό
σε υπέργειες και υπόγειες διαδρομές!



Σχολικό έτος 2024-25

Γεωπαιδεία Κοιν.Σ.Επ.
ΜΗΤΕ 0208Ε60000871601
Α.Γ.Ε.ΜΗ: 166243961000
Ολυμπιονικών 9Α ΤΚ 15232, Χαλάνδρι
τηλ. 2130299551
κιν. 6944747946
info@geopedia.gr
www.geopedia.gr

Εκπαιδευτική περιβαλλοντική εκδρομή Ακολουθώντας το νερό σε υπέργειες και υπόγειες διαδρομές!

ΠΟΥ ΘΑ ΠΑΜΕ

Ελάτε με τη βραβευμένη από τη WWF περιβαλλοντική ομάδα [Γεωπαιδεία](#) να ταξιδέψουμε δύο ημέρες μαζί με το νερό σε υπέργειες και υπόγειες διαδρομές, ιδιαίτερα συνδυασμένες μεταξύ τους.

Θα επισκεφτούμε μέρη που εντυπωσιάζουν, ηρεμούν και χαλαρώνουν, ενώ ταυτόχρονα εξάπτουν τη φαντασία και την περιέργεια για το νερό ως δημιουργό λιμνών, ποταμών, πηγών, υπόγειων διαδρομών και σπηλαίων.

Οι προορισμοί έχουν έντονα στοιχεία γεωμυθολογίας, ανθρώπινου πολιτισμού και εντυπωσιακής φύσης!

Οι φυσικές καταβόθρες, οι τρύπες της γης, που μέσα στο χρόνο δημιουργούν ή καταστρέφουν περιβάλλοντα.

Το σπήλαιο Κάψια, ένα από τα πιο αξιόλογα σπήλαια στην Ελλάδα, με εντυπωσιακό διάκοσμο και ανθρώπινη παρουσία.

Οι πηγές του ποταμού Λάδωνα που ο Πausanias χαρακτήρισε ως τον ωραιότερο ποταμό.

Η τεχνητή λίμνη Δόξα που στα γαλήνια νερά της καθρεφτίζονται τα πυκνά δάση των βουνών που την αγκαλιάζουν.

Η λίμνη Στυμφαλία, μια φυσική λίμνη που αποτελεί το νοτιότερο ορεινό υδροβιότοπο των Βαλκανίων, ανήκει στο Ευρωπαϊκό Δίκτυο Προστατευόμενων Περιοχών NATURA 2000 και η ιστορία της χάνεται στη μυθολογία.

Το βραβευμένο για την αρχιτεκτονική του Μουσείο Περιβάλλοντος Στυμφαλίας, είναι φιλικότατο για όλες τις ηλικίες και αποτελεί αναπόσπαστο, πλέον, κομμάτι της λίμνης που συνδυάζει τη φύση και τον άνθρωπο.

Πώς δημιουργήθηκαν και πως συνδέονται όλα τα μέρη που θα επισκεφτούμε;

Συνοδοί επιστήμονες, σε όλη την εκδρομή, μοιράζονται βιωματική γνώση και ερμηνεύουν το περιβάλλον (περιβαλλοντική εκπαίδευση) προσφέροντας μια μοναδική και αξέχαστη εμπειρία!

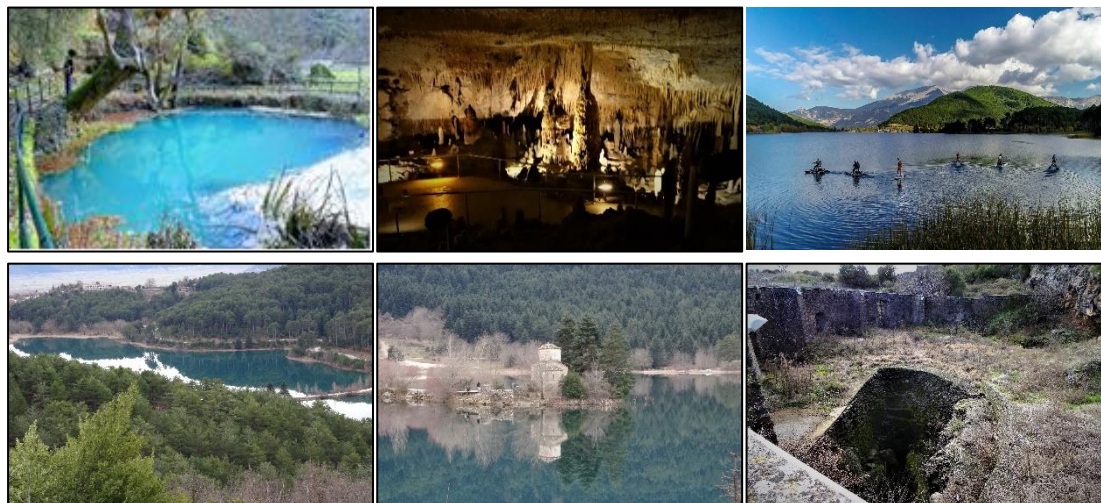

ΤΙ ΘΑ ΚΑΝΟΥΜΕ

1^η ημέρα

Αναχώρηση από το σχολείο.

Στο νομό Αρκαδίας, θα επισκεφτούμε τις καταβόθρες και το σπήλαιο Κάψια στο οροπέδιο της Μαντίνειας. Θα ξεναγηθούμε εντός του σπηλαίου και θα παρατηρήσουμε τους ιδιαίτερους γεωλογικούς σχηματισμούς. Θα μάθουμε για τη δημιουργία των φυσικών τρυπών – καταβόθρες και την επίδρασή που έχουν στο περιβάλλον. Θα γνωρίσουμε πως το νερό διαμορφώνει ένα σπήλαιο και πως «χτίζεται» ο διάκοσμός του. Θα μάθουμε για το μοναδικό οικοσύστημα του σπηλαίου και εάν είμαστε τυχεροί θα συναντήσουμε έναν από τους μόνιμους κατοίκους του. Θα μάθουμε επίσης για τις διαφορετικές χρήσεις του σπηλαίου από τον άνθρωπο και πως επηρέασε τον πολιτισμό στη Μαντίνεια.

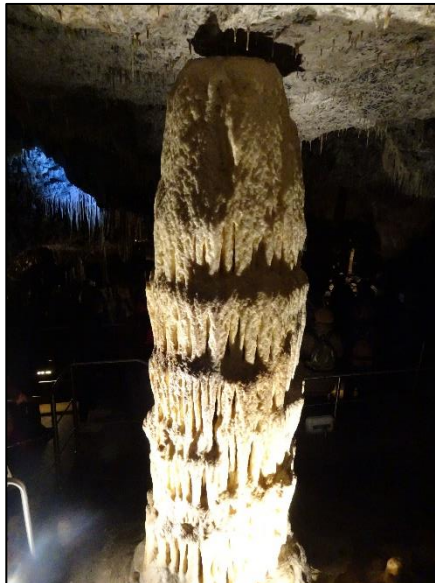

Στο νομό Αχαΐας, θα περπατήσουμε δίπλα από την όχθη του ποταμού Λάδωνα και θα προσεγγίσουμε τις πηγές του που αναβλύζουν και δημιουργούν μια ποταμολίμνη. Θα παρατηρήσουμε τη χλωρίδα που βρίσκεται στις όχθες του και θα ενημερωθούμε για τα σπάνια, προστατευόμενα και ενδημικά ζώα που ζουν εκεί.

Στο νομό Κορινθίας, μετά από μία βόλτα ανάμεσα σε πυκνά δάση με έλατα και πεύκα θα καταλήξουμε στην τεχνητή λίμνη Δόξα. Θα μάθουμε για τον τρόπο και τον σκοπό της δημιουργία της και θα κατανοήσουμε τον σημαντικό ρόλο της για τη φύση και τον άνθρωπο.

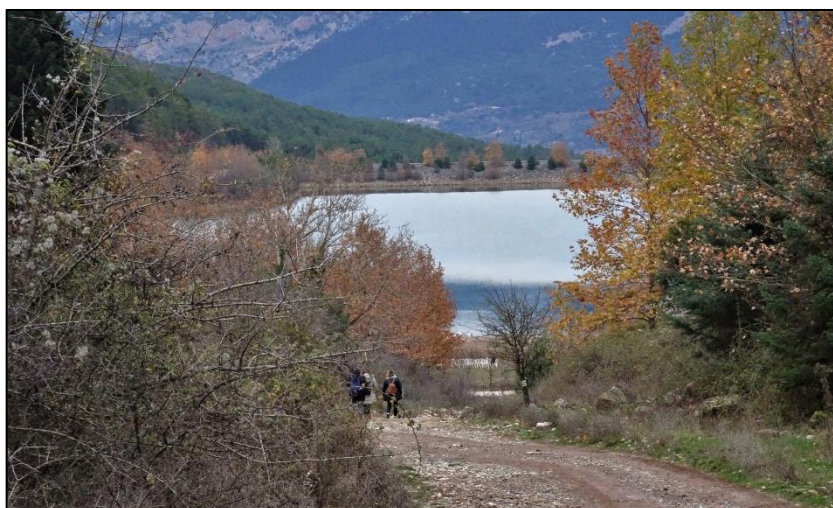

Αργά το απόγευμα, θα καταλήξουμε στο χωριό της Γκούρας, στους πρόποδες της Ζήρειας όπου θα γευματίσουμε σε ταβέρνα της περιοχής και θα διαμείνουμε στα πετρόχτιστα σπίτια του ξενοδοχείου 4 αστέρων Οίνιος.

2^η ημέρα

Με το πρωινό μας στο ξενοδοχείο, θα απολαύσουμε την εντυπωσιακή θέα από τα 1000m υψόμετρο στο οροπέδιο του Φενεού. Θα ξεκινήσουμε με μια μικρή βόλτα στο χωριό της Γκούρας με την ιστορική κεντρική πλατεία με τα περήφανα πετρόκτιστα αρχοντικά και την εκκλησία των Ταξιαρχών. Αμέσως μετά θα κατευθυνθούμε στην ορεινή λίμνη Δόξα για να ζήσουμε ένα πρωινό με δραστηριότητες ώστε να εξερευνήσουμε τη θαυματική φύση με διασκεδαστικές και εύκολες δράσεις!



Κάνοντας τον γύρο της λίμνης με το πούλμαν και αφού διασχίσουμε το φράγμα που δημιούργησε τη λίμνη, θα βιώσουμε μια μοναδική εμπειρία πάνω στο νερό! Κάνοντας υδροποδήλατα μέσα στη λίμνη θα δούμε το εκκλησάκι του Αγ. Φανουρίου που βρίσκεται στην άκρη μιας γραφικής χερσονήσου και το ιστορικό μοναστήρι του Αγ. Γεωργίου στην πλαγιά του βουνού. Δάση κεφαλληνιακής, κυρίως, ελάτης και μαύρης πεύκης, συστάδες πλατάνων και παρόχθια δάση πλαισιώνουν την περιοχή γύρω από τη λίμνη.

Μετά θα αναχωρήσουμε για τη λίμνη Στυμφαλία. Στο Μουσείο Περιβάλλοντος Στυμφαλίας θα ξεναγηθούμε στις σύγχρονες υποδομές του που περιλαμβάνουν εικαστικά σύνολα για τη χρήση των αντικειμένων, πλούσιο εποπτικό υλικό εκπαιδευτικού χαρακτήρα, μακέτες, ψηφιακές αναπαραστάσεις και ταινίες τεκμηρίωσης. Στην πρώτη ενότητα του Μουσείου θα ενημερωθούμε για το περιβάλλον της περιοχής και τη σημασία του ενώ στη δεύτερη ενότητα θα μάθουμε για την επίδραση του περιβάλλοντος στην ανάπτυξη της ανθρώπινης δραστηριότητας και ειδικότερα των παραδοσιακών επαγγελμάτων.

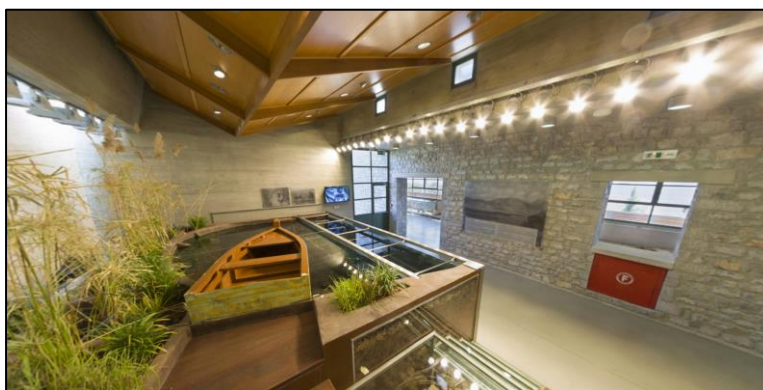

Οι λίμνες ορεινού τύπου, όπως αυτή της Στυμφαλίας, είναι σπάνιες, τόσο στην Πελοπόννησο όσο και στην υπόλοιπη Ελλάδα. Τόσο στα βουνά όσο και στον κάμπο γύρω από τη λίμνη εντοπίζονται πλούσια και σπάνια είδη χλωρίδας και πανίδας. Τη λίμνη, θα την

προσεγγίσουμε από το μουσείο μέσα από ένα σηματοδοτημένο μονοπάτι μήκους 3 χιλιομέτρων που αναδεικνύει την πολιτιστική κληρονομιά της. Από την ακρόπολη της αρχαίας Στυμφάλου θα απολαύσουμε τη θέα του αρχαιολογικού χώρου και της περιοχής. Σύμφωνα με τα αρχαιολογικά ευρήματα, η πόλη ήταν περιτειχισμένη και αποτελούνταν από θέατρο, αγορά, ναό, παλαίστρα, κρήνη, ωστόσο σήμερα δεν έχουν παραμείνει παρά τα θεμέλια αυτών των κτισμάτων. Μέσω της περιήγησης και της περιγραφής των ευρημάτων θα ταξιδέψουμε στο παρελθόν σε μία πόλη που έσφυζε από ζωή δίπλα στη λίμνη. Εκεί θα αναφέρουμε τους μύθους και τη σύνδεσή τους με τα γεωλογικά φαινόμενα της περιοχής.

Τί συμβολίζει ο άθλος του Ηρακλή που εξοντώνει τις Στυμφαλίδες όρνιθες; Υπήρξαν πράγματι τα όντα αυτά;

Η περιήγηση θα ολοκληρωθεί με φαγητό σε μία από τις παλαιότερες ταβέρνες της περιοχής. Το βράδυ θα επιστέψουμε στο σχολείο.

ΣΤΟΧΟΣ ΤΟΥ ΠΡΟΓΡΑΜΜΑΤΟΣ

Ακολουθώντας το νερό σε υπέργειες και υπόγειες διαδρομές θα γνωρίσουμε βιωματικά τον κύκλο του νερού και θα συνδέσουμε τα σημεία που θα επισκεφτούμε ανακαλύπτοντας δύο διαφορετικά ταξίδια που κάνει το νερό στην Πελοπόννησο. Θα έρθουμε σε επαφή με σπάνια και μοναδικά οικοσυστήματα αστείρευτης ομορφιάς με τελικό στόχο την περιβαλλοντική ευαισθητοποίηση και την ενίσχυση του σεβασμού σε οτιδήποτε μας περιβάλλει. Σκοπός, να συμβάλλουμε μέσα από τη γνώση στο να αντιληφθούμε την αξία του φυσικού και ανθρωπογενούς περιβάλλοντος, που θα μας οδηγήσει στο να το αγαπήσουμε, να το σεβαστούμε, να το αναδείξουμε και τελικά να το προστατεύσουμε!

ΕΦΑΡΜΟΓΗ

Τόπος υλοποίησης: Σπήλαιο Κάψια, Πηγές π.Λάδωνα, λίμνη Δόξα, λίμνη Στυμφαλία

Τάξεις που απευθύνεται: Γυμνάσιο – Λύκειο. Το πρόγραμμα προσαρμόζεται στις ανάγκες και απαιτήσεις των αντίστοιχων ηλικιακών ομάδων.

Εκπαιδευτικά αντικείμενα: Αντικείμενο του προγράμματος είναι η ολιστική γνωριμία του φυσικού και ανθρωπογενούς περιβάλλοντος με σημαντική οικολογική, πολιτιστική, αρχαιολογική, ιστορική και εκπαιδευτική αξία.

Συνολική χρονική διάρκεια: 2 ημέρες

Ημερομηνία διεξαγωγής: Το πρόγραμμα εφαρμόζεται οποιαδήποτε χρονική περίοδο, όταν οι καιρικές συνθήκες το επιτρέπουν.

ΚΟΣΤΟΣ ΕΚΔΡΟΜΗΣ (ανά άτομο):

Το κόστος της εκδρομής ανά συμμετέχοντα διαμορφώνεται όπως αναγράφεται στον παρακάτω πίνακα:

ΑΤΟΜΑ	30-35	25-29
ΚΟΣΤΟΣ	175€	195€

Στην τιμή της εκδρομής περιλαμβάνονται:

- Δωρεάν συμμετοχή 2 εκπαιδευτικών σε δίκλινο δωμάτιο
- Μεταφορικά από/προς τον χώρο υλοποίησης του εκπαιδευτικού προγράμματος. Περιλαμβάνει οδηγό, καύσιμα, διόδια, διαμονή και διατροφή του οδηγού
- Διαμονή στο ξενοδοχείο 4 αστέρων Ολνίος στη Γκούρα Φενεού
- Πλούσιο πρωινό σε μπουφέ
- 2 γεύματα σε τοπικές ταβέρνες
- Είσοδος και ξενάγηση στο σπήλαιο Κάψια
- Ενημέρωση στο Μουσείο Περιβάλλοντος Στυμφαλίας
- Περιήγηση με υδροποδήλατα μέσα στη λίμνη Δόξα
- Περιήγηση με συνοδούς σε δάσος και περιμετρικά της λίμνης Δόξα 2km
- Περιήγηση στη Στυμφαλία 4km
- Σχεδιασμός, οργάνωση και υλοποίηση εκδρομής από τη Γεωπαιδεία
- Συνοδοί επιστήμονες για την γνωριμία του οικοσυστήματος
- Ασφάλεια αστικής ευθύνης
- Ταξιδιωτική ασφάλεια με κάλυψη ιατροφαρμακευτικής περίθαλψης

Στην τιμή της εκδρομής δεν περιλαμβάνονται:

- ΦΠΑ
- Αγορές στα τοπικά μαγαζιά
- Ό,τι δεν αναφέρεται παραπάνω

ΠΟΙΟΙ ΕΙΜΑΣΤΕ

Η ομάδα της **Γεωπαιδείας ΚοινΣεπ** δραστηριοποιείται στον τομέα του περιβάλλοντος με σκοπό την ανάδειξη και προστασία του. Πρόκειται για μια πολυπληθή **επιστημονική ομάδα**, με πολυετή επαγγελματική εμπειρία, που απαρτίζεται από περιβαλλοντολόγους, γεωλόγους, βιολόγους, ωκεανογράφους, δασολόγους, αρχαιολόγους και παιδαγωγούς.

Σχεδιάζει, οργανώνει και υλοποιεί πλήθος εκδρομών με δραστηριότητες στη φύση με βιωματική περιβαλλοντική εκπαίδευση, σε περιοχές μεγάλης οικολογικής αξίας, με συνοδούς επιστήμονες παιδαγωγούς. Συμμετέχω σε μία ευχάριστη διαδικασία όπου ... «ΠΕΡΠΑΤΩ, ΑΝΑΚΑΛΥΠΤΩ, ΜΑΘΑΙΝΩ», ευαισθητοποιούμαι και τελικά προστατεύω το περιβάλλον!

Το 2019 η Γεωπαιδεία απέσπασε το **1ο βραβείο** στο πρόγραμμα της **WWF**, του μεγαλύτερου οργανισμού προστασίας και αποκατάστασης του περιβάλλοντος, **“Impact Ventures Greece”**. Το παγκόσμιο πρόγραμμα επιτάχυνσης έχει ως στόχο να υποστηρίξει επιχειρήσεις που φιλοδοξούν να συμβάλλουν στην προστασία **σημαντικών οικοσυστημάτων**.

Από το 2021 συμμετέχει ενεργά στο Social Dynamo, του ιδρύματος Μποδοσάκη για μια δυναμική Κοινωνία των Πολιτών που δρα, επηρεάζει, παρεμβαίνει.



Περισσότερες πληροφορίες: www.geopedia.gr

www.facebook.com/geopedia.gr

ΠΕΡΠΑΤΩ
ΑΝΑΚΑΛΥΠΤΩ
ΜΑΘΑΙΝΩ

ΟΡΟΙ & ΠΡΟΥΠΟΘΕΣΕΙΣ

Παρακαλούμε, πριν την κράτησή σας, διαβάστε τους όρους συμμετοχής (σύμφωνα με το ΠΔ. 339/1996 εντολή οδηγίας Ε.Ε.) στην εκδρομή της [Γεωπαιδεία ΚοινΣΕπ](#). Από τη στιγμή που κάνετε κράτηση στην εταιρία μας, θεωρούμε ότι έχετε αποδεχθεί τους παρακάτω όρους:

1. Ευθύνες της Γεωπαιδεία ΚοινΣΕπ

Η Γεωπαιδεία ΚοινΣΕπ προσφέρει τις υπηρεσίες της, ως μεσολαβητής μεταξύ των συμμετεχόντων-εκδρομέων-πελατών και των διαφόρων φορέων που χρησιμοποιεί για τη διοργάνωση της εκδρομής (ξενοδοχεία, τουριστικά γραφεία, χώρους εστίασης κ.λ.π.) καθώς και οποιουδήποτε άλλου, για την ομαλή εκτέλεση κάθε ταξιδιωτικού προγράμματος. Στους φορείς αυτούς η επιχείρησή μας δεν ασκεί άμεσο έλεγχο και κατά συνέπεια δεν φέρει καμία ευθύνη στις περιπτώσεις παραλείψεων, πταισμάτων και οργανωτικών αδυναμιών που προέρχονται από αυτούς τους τρίτους φορείς που μεσολαβούν για τη διεκπεραίωση του προγράμματος της εκδρομής. Η επιχείρησή μας δεν ευθύνεται, επίσης, για ανωμαλίες στην εκτέλεση της εκδρομής και δυσχέρειες που δεν οφείλονται σε υπαιτιότητά του, αλλά σε γεγονότα που συνιστούν καταστάσεις ανωτέρας βίας (πόλεμοι, δυσμενείς καιρικές συνθήκες, απεργίες, καταιγίδες, θεομηνίες κ.λ.π.). Επίσης δεν ευθύνεται για πιθανά ατυχήματα, ασθένειες εξαιτίας κλιματολογικών συνθηκών, επιδημίες, δηλητηριάσεις, εγκληματικές πράξεις, κλοπή αντικειμένων, απώλεια αποσκευών ή χρημάτων ή διαβατηρίων, φθορά αποσκευών κ.λ.π. Είναι αυτονόητο όμως ότι τόσο η ευσυνειδησία όσο και η υπευθυνότητα των ανθρώπων της επιχείρησής μας, επιβάλουν την καταβολή κάθε δυνατής προσπάθειας για την αντιμετώπιση των ανωτέρω ανωμαλιών με τον καλύτερο δυνατό τρόπο και με σκοπό την καλύτερη δυνατή εξυπηρέτηση και διευκόλυνση σας.

2. Υποχρεώσεις - ευθύνες πελατών

Κάθε συμμετέχοντας έχει την ευθύνη ο ίδιος, για την εξασφάλιση και τη φύλαξη των απαραίτητων ταξιδιωτικών εγγράφων (ταυτότητα, διαβατήριο, βίζες, πιστοποιητικά κ.λ.π.), προκειμένου να συμμετάσχει σε μία εκδρομή. Η φύλαξη, καθ' όλη τη διάρκεια της εκδρομής, πραγμάτων αξίας που μεταφέρει ο ταξιδιώτης μαζί του (φωτογραφικές μηχανές, κάμερες, κοσμήματα, αντικείμενα αξίας κ.λ.π.) αποτελεί δική του ευθύνη.

Η συμμετοχή στην συγκεκριμένη ομαδική εκδρομή, προϋποθέτει ανάλογη κοινωνική συμπεριφορά και για το λόγο αυτό είναι απαραίτητη η συμμόρφωση των συμμετεχόντων προς το πρόγραμμά της και τις υποδείξεις των συνοδών, καθώς και η έγκαιρη προσέλευσή τους στους τόπους συγκέντρωσης για τις διάφορες παροχές του προγράμματος (μεταφορές, εκδρομές, γεύματα, δραστηριότητες κλπ.).

Απαγορεύεται η με οποιοδήποτε μέσο και τρόπο βιντεοσκόπηση και μαγνητοφώνηση της εκδρομής από τον συμμετέχοντα. Ο συμμετέχοντας συναινεί στο ότι μπορεί να βιντεοσκοπηθεί, φωτογραφηθεί και να ηχογραφηθεί από τη Γεωπαιδεία ΚοινΣΕπ για το διαδίκτυο και οποιοδήποτε άλλο δημόσιο μέσο μετάδοσης.

Στην περίπτωση καθυστέρησης ή ασυνέπειας του συμμετέχοντα, δεν δικαιούται καμία αποζημίωση, εάν χάσει κάποια εκδήλωση της εκδρομής και δεν έχει δικαίωμα αποζημίωσης ή επιστροφής χρημάτων για υπηρεσίες που δεν του δόθηκαν από υπαιτιότητά του.

3. Καταλύματα

Τα δωμάτια του Ξενοδοχείου αποτελούνται από δίκλινα, τρίκλινα και τετράκλινα. Το κατάλυμα διαθέτει τη νόμιμη εν ισχύ άδεια λειτουργίας που απαιτείται από τις αρχές του κράτους. Η επιχείρησή μας είναι οι αποκλειστικοί υπεύθυνοι διανομής των συμμετεχόντων στα δωμάτια.

4. Κρατήσεις θέσεων

Για να είναι έγκυρη οποιαδήποτε κράτηση θέσης για συμμετοχή σε εκδρομή της επιχείρησής μας, απαιτείται με τη συμφωνία υλοποίησης προκαταβολή 30% του ποσού και συνολική εξόφληση 15 ημέρες πριν τη υλοποίησή της εκδρομής.

5. Τιμές

Η τιμή πώλησης μίας εκδρομής έχει υπολογισθεί, παίρνοντας ως βάση τις τιμές των καταλυμάτων, των μεταφορικών, του κόστους σίτισης, των δραστηριοτήτων, των αμοιβών των συνοδών και νόμιμες επιβαρύνσεις τους (ΦΠΑ) που ισχύουν κατά την κατάρτιση του προγράμματος. Οι τιμές αυτές μπορούν να αυξομειωθούν μέχρι 20 ημέρες πριν την αναχώρηση, εξαιτίας π.χ. αύξησης τιμής καυσίμων, περιορισμένου αριθμού συμμετοχών κ.λ.π. Στις περιπτώσεις που υπάρχει σημαντική αύξηση των τιμών αυτών, ο πελάτης έχει το δικαίωμα είτε να ακυρώσει τη συμμετοχή του και να του επιστραφούν τα χρήματα, είτε να συμφωνήσει με τις αναπροσαρμοσμένες τιμές. Αύξηση τιμής μέχρι 10% δεν θεωρείται σημαντική. Στο πρόγραμμα της εκδρομής αναφέρεται ρητά το κόστος των συμπεριλαμβανομένων και των προαιρετικών παροχών.

6. Παιδικές συμμετοχές

Για την συμμετοχή στην εκδρομή, πρέπει ο συμμετέχοντας να έχει συμπληρώσει το 18ο έτος ηλικίας ή να συνοδεύεται από κηδεμόνα ή υπεύθυνο εκπαιδευτικό του σχολείου.

7. Εκτέλεση - εφαρμογή προγράμματος της εκδρομής

Η Γεωπαιδεία ΚοινΣΕπ καταβάλλει κάθε καλόπιστη και δυνατή προσπάθεια για τη συνεπέστερη και ακριβή τήρηση του προγράμματος της εκδρομής στην οποία έχετε δηλώσει συμμετοχή. Σε πολλές περιπτώσεις, όμως, εξαιτίας αστάθμητων παραγόντων και απρόβλεπτων καταστάσεων (π.χ. καιρικές συνθήκες, πολιτικά γεγονότα, αναταραχές κ.λ.π.), καθίσταται επιβεβλημένη η αλλαγή και διαφοροποίηση του προγράμματος της εκδρομής. Αλλαγή ή τροποποίηση του προγράμματος μπορεί να συμβεί είτε πριν την αναχώρηση της εκδρομής είτε κατά τη διάρκεια της. Σε περίπτωση που και με αλλαγή-τροποποίηση του προγράμματος δεν μπορεί να πραγματοποιηθεί μια δραστηριότητα, λόγω καιρικών συνθηκών, θα ακυρώνεται, χωρίς κάποια αποζημίωση. Πιθανή αλλαγή των ωρών αναχωρήσεων των μεταφορικών μέσων από πρωί σε μεσημέρι ή απόγευμα και αντίστροφα ή της ώρας επιβίβασης σε λεωφορείο οδικής εκδρομής, δεν θεωρείται αλλαγή προγράμματος. Επίσης πιθανές αλλαγές στην διανομή των δωματίων του καταλύματος δεν θεωρείται αλλαγή του προγράμματος. Σε τέτοιες περιπτώσεις οι συμμετέχοντες θα πρέπει να δεχτούν τις αλλαγές. Κατά τη διάρκεια της εκδρομής, ο αρχηγός της έχει δικαίωμα, στοχεύοντας αποκλειστικά και μόνο στη δική σας ασφάλεια και την όσο το δυνατόν καλύτερη εκτέλεση του προγράμματος, όταν προκύψει κάποιο απρόβλεπτο γεγονός ή ανωμαλία από αστάθμητους παράγοντες που αναφέρθηκαν ανωτέρω (πόλεμοι, πολιτικές αναταραχές, απεργίες, καιρικές συνθήκες κ.λ.π.), να επιφέρει τροποποιήσεις στο πρόγραμμα. Στις περιπτώσεις αυτές, όλα τα επιπλέον έξοδα που θα προκύψουν για την ομαλή διεκπεραίωση του προγράμματος (π.χ. επιπλέον διανυκτερεύσεις, φαγητά, μεταφορικά) επιβαρύνουν τους εκδρομείς, εφόσον καθίσταται φανερό ότι ήταν αδύνατη η πρόβλεψη τους. Στις προαιρετικές δραστηριότητες της εκδρομής, εκτός του προαγορασμένου πακέτου, ο πελάτης συμμετέχει με δική του ευθύνη.

8. Ακύρωση εκδρομής από την Γεωπαιδεία ΚοινΣΕπ

Η επιχείρησή μας έχει το δικαίωμα να ακυρώσει την εκδρομή, πριν την αναχώρηση, κυρίως εξαιτίας γεγονότων που συνιστούν ανωτέρα βία (όπως αναφέρθηκαν ανωτέρω) και για λόγους ασφαλείας. Στην περίπτωση αυτής της ακύρωσης, θα επιστραφεί στους πελάτες, το ποσό των χρημάτων που έχει καταβληθεί και η επιχείρησή μας δεν ευθύνεται για οποιαδήποτε άλλη αποζημίωση.

9. Ακύρωση εκδρομής από τον πελάτη

Κάθε συμμετέχοντας, έχει το δικαίωμα να ακυρώσει τη συμμετοχή του στην εκδρομή. Η ενέργεια αυτή πρέπει να γίνεται από την πλευρά του πελάτη, σύμφωνα με τη συναλλακτική καλή πίστη, με σεβασμό στις υποχρεώσεις που έχει αναλάβει η επιχείρησή μας απέναντι σε κάθε φορέα που συμμετέχει στη διοργάνωση της εκδρομής (ξενοδοχεία, μεταφορικά μέσα κ.λ.π.) και ως προς τους οποίους δεσμεύεται με ισχυρές ρήτρες αποζημίωσης, βάσει των συμφωνιών που έγιναν ανάμεσα στην επιχείρησή μας και τους τρίτους και προς τους οποίους είναι υποχρεωμένη να καταβάλει χρήματα, είτε ταξιδέψει ο συγκεκριμένος πελάτης, είτε όχι. Η ακύρωση γίνεται μόνο με έγγραφη ειδοποίηση προς την επιχείρηση και ισχύει από την ημερομηνία αποδεδειγμένης παραλαβής της. Σε περίπτωση ακύρωσης συμμετέχοντα εντός 15 ημερών πριν την έναρξη της εκδρομής η επιχείρησή μας δικαιούται να παρακρατήσει το σύνολο της αξίας της εκδρομής. Οι παρακρατήσεις αυτές διενεργούνται οποιοσδήποτε και αν είναι ο λόγος της ακύρωσης της εκδρομής (λόγοι υγείας, έκτακτων επαγγελματικών υποχρεώσεων, ακόμα και ανωτέρα βία του συμμετέχοντα). Το δικαίωμα συμμετοχής μπορεί να εκχωρηθεί σε άλλο πρόσωπο, αρκεί αυτό το πρόσωπο να πληροί τους απαραίτητους όρους που απαιτούνται για την εκδρομή.

10. Ασφάλιση

Η επιχείρησή μας έχει συνάψει ασφαλιστήριο συμβόλαιο Αστικής Επαγγελματικής Ευθύνης με Ασφαλιστική εταιρεία. Επίσης, η επιχείρησή μας έχει συνάψει ασφαλιστήριο συμβόλαιο ταξιδιωτικής ασφάλισης σε περίπτωση που συμβεί στη διάρκεια της εκδρομής τραυματισμός ως συνέπεια ατυχήματος ή μία ασθένεια κ.λ.π.. Οι όροι του συμβολαίου θα κοινοποιηθούν στους συμμετέχοντες.

11. Ρύθμιση διαφορών

Η επιχείρησή μας υπόσχεται να επιλύσει με κάθε καλή πίστη και διάθεση, οποιαδήποτε διαφορά μπορεί να προκύψει με τους πελάτες. Σε κάθε περίπτωση, όμως, που θα υπάρξει ανεπίλυτη διαφορά, εφαρμοστέο είναι το ελληνικό δίκαιο και αρμόδια τα δικαστήρια της πόλης των Αθηνών.